

Giornata Mondiale della Biodiversità

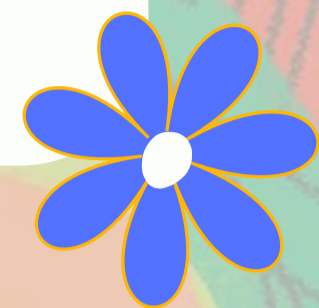

22 maggio 2024

**Consiglio per la Ricerca in Agricoltura e l'Analisi dell'Economia Agraria
Centro di ricerca Difesa e Certificazione di Palermo (CREA-DC)
presso il Vivaio Regionale F. Paulsen - Palermo
e l'Istituto Sperimentale Zootecnico per la Sicilia**

Il 22 maggio si celebra la Giornata mondiale della Biodiversità. In questa data nel 1992 le Nazioni Unite hanno adottato la Convenzione per la Diversità Biologica.

Il Consiglio per la Ricerca in Agricoltura e l'Analisi dell'Economia Agraria, Centro di ricerca Difesa e Certificazione di Palermo (CREA-DC), in ricorrenza di questa giornata, intende organizzare, un open day per divulgare le attività del Centro sulle tematiche della biodiversità mediante iniziative didattico disciplinari.

Il personale del CREA-DC di Palermo incontrerà gli studenti delle scuole primarie e secondarie di primo e secondo grado e tutti coloro che sono interessati alle tematiche riguardanti la conservazione e l'utilizzo sostenibile delle diversità che la natura ci offre.

La giornata si aprirà alle ore 9:00 con i saluti dei responsabili dei gruppi scientifici di riferimento, che daranno l'avvio ad una serie di attività, percorsi e laboratori didattico-sensoriali e visite ai campi sperimentali, alla scoperta delle collezioni di germoplasma e della variabilità vegetale e zootecnica presso il Vivaio Regionale Federico Paulsen di Palermo, struttura secolare, simbolo dell'agricoltura moderna, considerato fiore all'occhiello della viticoltura siciliana, e l'Istituto Zootecnico sperimentale per la Sicilia, uno dei più antichi Istituti di ricerca d'Italia e dei campi sperimentali del CREA.

ATTIVITÀ

- **Visita allo storico vivaio Federico Paulsen e all' Istituto Sperimentale Zootecnico Sperimentale della Sicilia**
- **Presentazioni delle attività del Centro CREA-DC di Palermo**
- **Esposizione delle tecniche basilari di allevamento di insetti fitofagi e utili per la produzione agro-alimentare e per il controllo biologico**
- **Attività in campo: visita alle Collezioni di germoplasma CREA: dai semi alle collezioni viventi di piante mediterranee (Palma nana, Rose spontanee, Carrubi, campi di frumento duro per la certificazione delle sementi, varietà da conservazione di frumento duro e tenero, leguminose da granella e da foraggio)**
- **Laboratori didattico sensoriale (piante aromatiche e medicinali, flora spontanea, specie fungine nel suolo)**

La giornata si concluderà alle ore 14:00



Regione Siciliana



Segreteria Organizzativa CREA DC - Tel. 0916301966
Dott.ssa Claudia Miceli claudia.miceli@crea.gov.it
Dott.ssa Rosa Petralia rosa.petralia@crea.gov.it

Dott. Antonio Giovino antonio.giovino@crea.gov.it
Dott. Marcello Airò marcello.airo@crea.gov.it